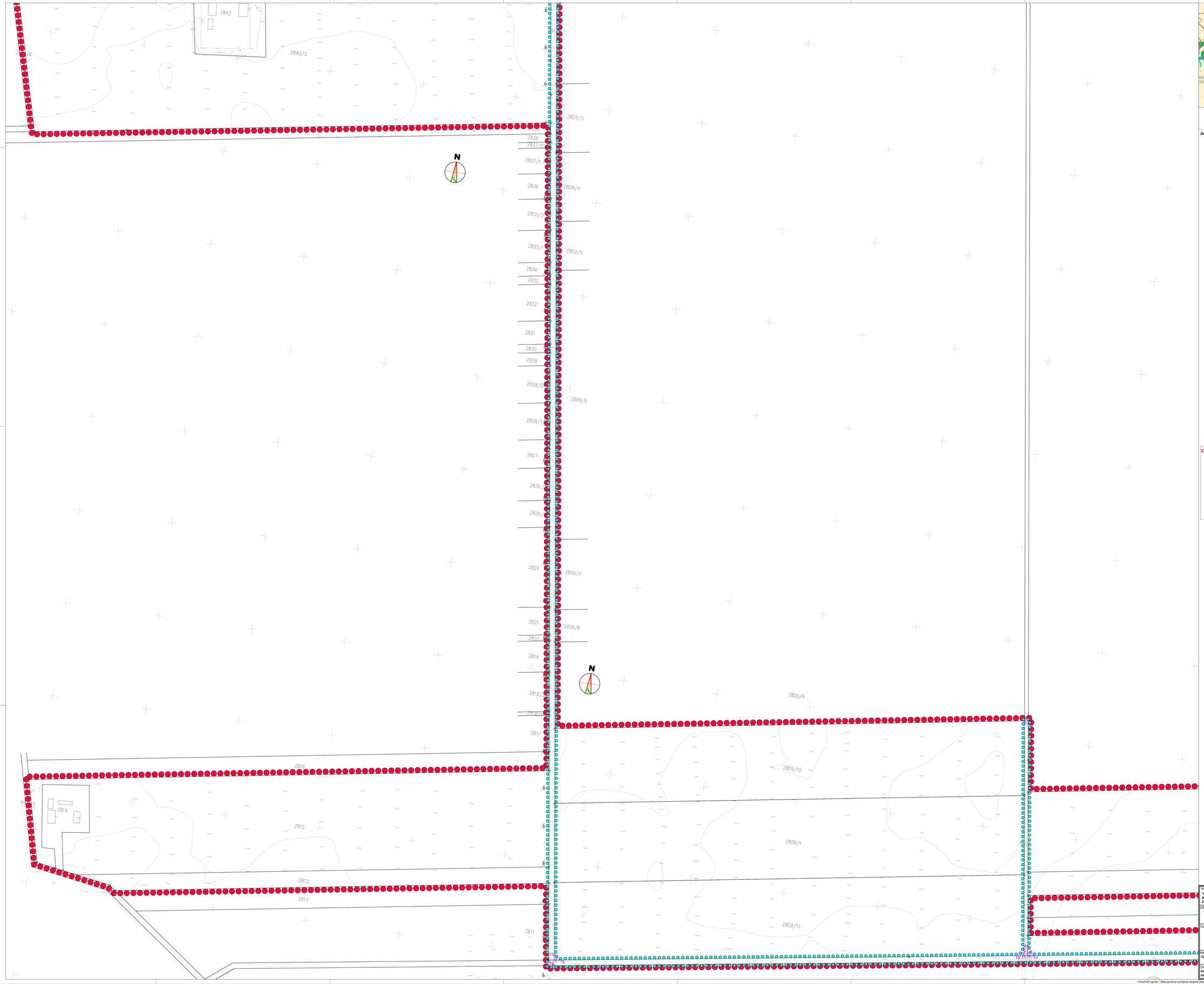

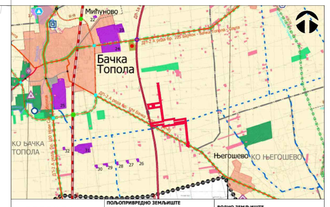

ЛЕГЕНДА

Граница Плана

ПОЉОПРИВРЕДНО ЗЕМЉИШТЕ	ВОДНО ЗЕМЉИШТЕ
ПОЉОПРИВРЕДНО ЗЕМЉИШТЕ	ОТВОРЕНИ ВОДОТОКОВИ ВОДОТОКОВИ ИЗВАН ЗЕМЉИШТА ОТВОРЕНИ ВОДОТОКОВИ ИЗВАН ЗЕМЉИШТА
САОБРАЋАЈНА ИНФРАСТРУКТУРА	**ГРАЂЕВИНСКО ЗЕМЉИШТЕ**
ДРЖАВНИ ПУТ Ш РЕДА Ш ТО	ПРИВРЕДНИ ПОДРУЧЈА НАСЕЉА
ДРЖАВНИ ПУТ Ш РЕДА	

Диспозиција предметног подручја у оквиру Просторног плана општине Бачка Топола

Координате нових граничних тачака

редни број	Y	X	редни број	Y	X
1	7 400 772.54	5 071 311.53	43	7 400 764.90	5 071 387.49
2	7 400 773.15	5 071 308.89	44	7 400 765.61	5 071 390.80
3	7 400 774.40	5 071 306.30	45	7 400 768.27	5 071 400.70
4	7 400 776.12	5 071 304.12	46	7 400 770.93	5 071 410.61
5	7 400 778.37	5 071 302.31	47	7 400 771.45	5 071 413.09
6	7 400 831.43	5 071 268.93	48	7 400 771.69	5 071 415.92
7	7 400 707.57	5 071 336.25	49	7 400 771.59	5 071 418.53
8	7 400 730.80	5 071 328.17	50	7 400 771.15	5 071 421.25
9	7 400 733.96	5 071 327.21	51	7 400 771.28	5 071 425.03
10	7 400 737.38	5 071 327.40	52	7 400 773.23	5 071 428.26
11	7 400 740.66	5 071 328.84	53	7 400 756.65	5 071 429.08
12	7 400 742.97	5 071 331.05	54	7 400 753.50	5 071 430.25
13	7 400 744.54	5 071 334.23	55	7 400 751.18	5 071 432.67
14	7 400 744.88	5 071 337.69	56	7 400 658.79	5 072 321.24
15	7 400 743.41	5 071 352.77	57	7 400 664.56	5 072 323.30
16	7 400 743.07	5 071 357.04	58	7 400 655.83	5 072 351.76
17	7 400 742.88	5 071 361.31	59	7 400 652.31	5 072 355.45
18	7 400 742.57	5 071 372.79	60	7 400 647.39	5 072 356.80
19	7 400 742.30	5 071 376.20	61	7 400 660.87	5 072 361.28
20	7 400 741.62	5 071 379.79	62	7 400 650.53	5 072 363.57
21	7 400 740.66	5 071 382.96	63	7 400 652.71	5 072 365.86
22	7 400 739.37	5 071 386.06	64	7 400 654.01	5 072 368.68
23	7 400 737.60	5 071 389.27	65	7 400 654.02	5 072 368.73
24	7 400 735.67	5 071 392.04	66	7 400 639.03	5 072 521.18
25	7 400 729.95	5 071 399.37	67	7 400 171.40	5 072 270.99
26	7 400 728.14	5 071 402.41	68	7 400 167.83	5 072 273.29
27	7 400 727.12	5 071 405.86	69	7 400 165.53	5 072 276.86
28	7 400 726.97	5 071 409.08	70	7 400 157.74	5 072 268.94
29	7 400 727.55	5 071 412.26	71	7 400 160.42	5 072 272.07
30	7 400 728.75	5 071 415.07	72	7 400 161.61	5 072 276.01
31	7 400 730.70	5 071 417.78	73	7 400 132.25	5 072 518.02
32	7 400 733.32	5 071 420.01	74	7 399 662.98	5 072 188.67
33	7 400 736.70	5 071 421.65	75	7 399 673.08	5 072 196.25
34	7 400 741.01	5 071 423.09	76	7 399 669.77	5 072 197.85
35	7 400 743.83	5 071 424.79	77	7 399 667.32	5 072 200.58
36	7 400 745.65	5 071 427.55	78	7 399 404.94	5 074 101.36
37	7 400 768.73	5 071 350.65	79	7 399 407.66	5 074 105.68
38	7 400 767.72	5 071 359.43	80	7 399 412.29	5 074 107.83
39	7 400 766.41	5 071 368.17	81	7 399 399.02	5 074 100.33
40	7 400 764.94	5 071 376.86	82	7 399 395.14	5 074 103.79
41	7 400 764.56	5 071 380.14	83	7 399 390.03	5 074 104.55
42	7 400 764.52	5 071 383.86			

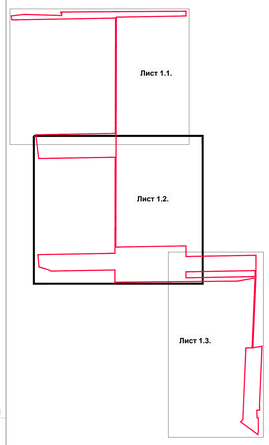

ЛЕГЕНДА

- Граница обухвата плана детаљне регулације
- Граница грађевинског подручја изван грађевинског подручја насеља
- Граница катастарске парцеле
- Постојећа гранична тачка
- Нова гранична тачка

Наручилац израде плана:
"B2 ENERGIA" д.о.о.
Жарка Зрењанина бр. 35
23 305 Мокрин - Кикинда

Носилац израде плана:
ОПШТИНСКА УПРАВА ОПШТИНЕ БАЧКА ТОПОЛА,
Одељење за просторно планирање, урбанизам, грађевинарство, заштиту животне средине, комунално-стамбене послове и привреду
24 300 Бачка Топола, ул. Маршала Тита бр. 30

Обрађивач плана:
"АРХИПЛАН" Д.О.О.
ул. Ивана Милутиновића бр.66
АРАНЂЕЛОВАЦ

Excellent
Excellent Business Center
Excellent Business Center

Назив плана:

ПЛАН ДЕТАЉНЕ РЕГУЛАЦИЈЕ
ЗА ИЗГРАДЊУ СОЛАРНЕ ЕЛЕКТРАНЕ "SOLAR NORTH"
НА ПОДРУЧЈУ КАТАСТАРСКЕ ОПШТИНЕ БАЧКА ТОПОЛА

Назив листа:
Приказ граница обухвата плана и грађевинског подручја

Размера: **1:1000**
Лист бр.: **1.2.**
Датум: **септембар, 2024. год.**

Руководећи тим:
одговорни урбаниста: дипл.инж.арх. Драгана Бига (200 0015 03)
одговорни урбаниста: дипл.инж.арх. Јелена Милићевић (200 1479 14)

НАЦРТ ПЛАНА
ЈАВНИ УВИД

/ AutoCAD цртеж - Овај цртеж је ауторска сварина "АрхиПЛАН" д.о.о. Аранђеловац, Србија / AutoCAD drawing - All rights in this drawing are reserved to "АрхиПЛАН" Ltd. Aranđelovac, Serbia /